МОСКВА

в дни Февральской Революции 1917 г.

1917 г.

АПТЕЧКИ
ЛѢЧЕБНИЦА
Совѣтъ Депутатовъ
Торгово-Промышленныхъ Служащихъ
Да здравствуетъ
Демократическая Республика!

В ЕДИНЕНІИ - СИЛА.
ОЛЕТАРІИ ВСѢХ СТРАН СОЕДИНЯЙТЕСЬ!
Служашіе

לעבען זאל די דעמאקראטישע רעפובליק
לעבען זאל די נאציאנאלע אויטאנאמיע
לעבען זאל דער אינטערנאציאנאלער סאציאליזם
לעבען זאל די יודישע סאציאליסטישע ארבעטער פארטיי

ДА ЗДРАВСТВУЕТЪ РОС.СОЦ.ДЕМ.РАБ.ПАРТІЯ!
ДА ЗДРАВСТВУЕТЪ ВСЕОБ. ЕВР. РАБ.СОЮЗЪ
„БУНДЪ“
ДА ЗДРАВСТВУЕТЪ МЕЖДУНАР. ПРОЛЕТАРІАТЪ.
בונד

Да здравствуетъ
Учред.-Собр.
Республика

ДАЗДРАВСТВУЮТ
ОБЪЕДИНЕНЫЯ ТРУДОВЫЯ ОРГАНИЗАЦИИ
ДЕМОКРАТИЧЕСКАЯ РЕСПУБЛИКА
8 ЧАС. РАБОЧІЙ ДЕНЬ !
ЛѢЧЕБНИЦА

ДА ЗДРАВСТВУЕТЪ
УЧРЕДИТЕЛЬНОЕ СОБРАНІЕ!
СЛУЖАЩІЕ
МОСКОВСКАГО
ГОРОДСКОГО
ОБЩЕСТВЕННАГО
ДА ЗДРАВСТВУЕТЪ
ДЕМОКРАТИЧЕСКАЯ РЕСПУБЛИКА!

14

БРАТЬЯ ЛИНДЕМАНЪ
НЕСГОРАЕМЫЕ ШКАФЫ
БР. СМИРНОВЫ
ТОЛЬКО

ГОСУДАРСТВЕННАЯ
КОНДИТЕРСКАЯ БАКАЛЕЙНАЯ
ТАБАЧНАЯ ТОРГОВЛЯ
К.М.МАЛЯВКИНА
ВАСИЛІЙ ИГНАТОВЪ
ЧАЙ
ПЕРЛОВЪ
КОНДИТЕРСКАЯ
ОБУВЬ
Н.М.КОМАРОВА
БЮРО ПОХОРОННЫХЪ ПРОЦЕССІЙ
БЮРО ПОХОРОННЫХЪ ПРОЦЕССІЙ Д.И.БѢЛОВА
ПАРЧА
ВѢНКИ
Миръ и Братство народовъ
Свобода

16

АПТЕКА
Г. КУРОВЪ
ЧАСЫ ЗОЛОТО
Л.А.КОПЫЛОВЪ
ВАСИЛІЙ ПУШКИНЪ
М.С.КЛОЧКОВЪ
ОХРАНА МАТЕРИНСТВА И ДѢТСТВА.
УЧАСТІЕ ЖЕНЩИНЪ ВЪ УЧРЕДИТЕЛЬНОМЪ СОБРАНІИ.

18

РОГОЖСКІЙ РАЙОННЫЙ СОВѢТ РАБОЧИХ
ДА ЗДРАВСТВУЕТ ДЕМОКРАТИЧЕСКАЯ РЕСПУБЛИКА.
ДА ЗДРАВСТВУЕТ ИНТЕРНАЦИОНАЛ!
НАРОДЪ.
ТЕЛЕГРАФА

Товарищъ вѣрь: взойдетъ
она,
Заря плѣнительнаго
счастья;
Россія вспрянетъ ото сна
И на обломкахъ
самовластья
Напишетъ наши имена.
Пушкинъ —
раствует.
Россiйская
Демократическ
Республика

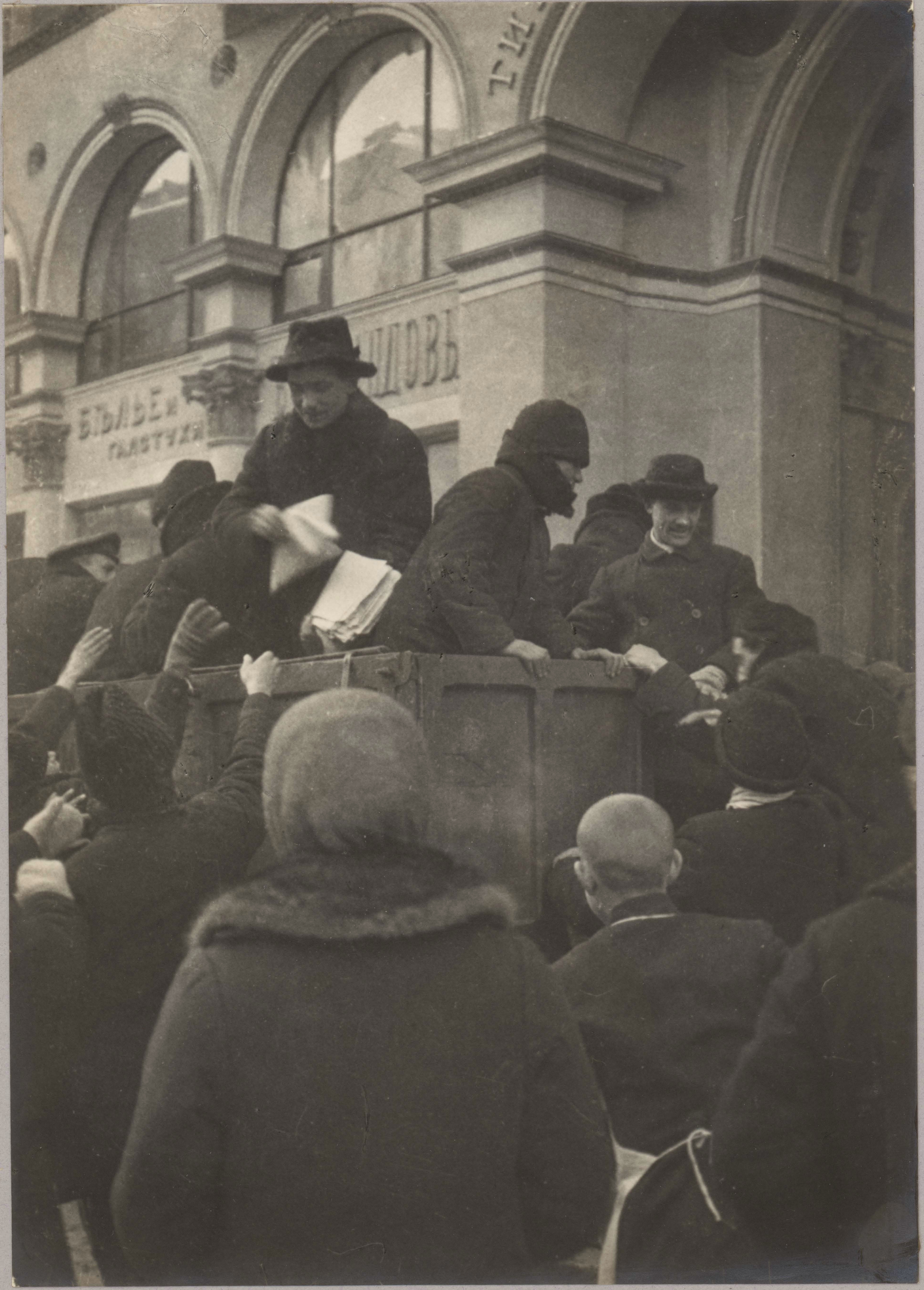
БѢЛЬЕ и
ГАЛСТУКИ

М.К.М.
Да здравствует
Собраніе Да здравству
Демократ ская Республ
Да здравствует
свободная россія.
ВСЕОБЩАЯ
ЭСПЕРАНТО

22

КОЛБАСНО-ГАСТРОНОМИЧЕСКІ
и ФРУКТОВЫЙ МАГАЗИНЪ

ДА ЗДРАВСТВУЕТ
ИНТЕРНАЦІОНАЛ!
Рабочіе Т-Д Сытина.
19 12/III 17 г.

РАБОЧЕ ФАБРИКИ ФАБЕРЖЕ
ДАЗДРАВСТВУЮТ
ОБЪЕДИНЕНЫЯ ТРУДОВЫЯ ОРГАНИЗАЦІИ
8 ДЕМОКРАТИЧЕСКАЯ РЕСПУБЛИКА
ЧАС. РАБОЧІЙ ДЕНЬ
!

С. БОГОРОДСКОЕ
СТВУЕТ С.Д.Р.П.
СТРАН СОЕДИНЯЙТЕСЬ
Да Здравствуетъ

26

30

Зубная лечебница
Шляпы

ПРОКАТ

36.

37

ДА
ЗДРАВСТВУЕТ
СОЦIАЛИЗМЪ

МАНУФАКТУРНЫЙ БРАКЪ
И ЛОСКУТЪ
С.А. СМИРНОВА
М. И. ЛАВРОВЪ
Россіи!
ДА ЗДРАВСТВУЕТЪ
ДЕМОКРАТИЧЕСКАЯ РЕСПУБЛИКА
Н. И. КАЗАКОВЪ
ЗОНТОВЪ

Инв. МК XII-1976